

क्रमांक 453/नग्रानि/तक0/2012

रीवा, दिनांक 28/03/2012

प्रति,

अध्यक्ष,

कश्यप स्मृति शिवा जी,

शिक्षा समिति रतेहरी रीवा (म0प्र0)

विषय:- ग्राम रतेहरी की आराजी क्रमांक 191,216/3, 216/4, 217/3, 216/1, 217/2, 216/2 रकवा 7442.54 वर्गमीटर भूमि में शैक्षणिक उपयोग हेतु नियोजन अनुज्ञा अनापत्ति बावत् ।

सन्दर्भ:- आपका आवेदन दिनांक 21.3.2012.

उपरोक्त विषय के संदर्भ में नगर तथा ग्राम निवेश अधिनियम 1973 की धारा (1) ख एवं म0प्र0 भूमि विकास नियम 1984 के नियमों के अध्याधीन रहते हुए रीवा नगर ग्राम रतेहरी की आराजी क्रमांक 191,216/3, 216/4, 217/3, 216/1, 217/2, 216/2 रकवा 7442.54 वर्गमीटर भूमि में शैक्षणिक उपयोग हेतु नियोजन अनुज्ञा अनापत्ति निम्नशर्तों के साथ प्रदान की जाती है ।

- 1- यह अनुज्ञा जारी दिनांक से 3 वर्षों के लिए प्रभावशील रहेगी ।
- 2- निर्माण विकास कार्य करने के पूर्व स्थानीय निकाय नगर पालिक निगम रीवा से विधिवत स्वीकृति प्राप्त करनी होगी ।
- 3- यह नियोजन अनापत्ति आवेदक द्वारा प्रस्तुत अभिलेख के आधार पर प्रदान की जा रही है । अभिलेख के गलत प्रस्तुतीकरण सत्यापित होने की दशा में स्वयं निरस्त मानी जावेगी ।
- 4- रीवा विकास योजना 2021 में स्थल कृषि उपयोग होने के कारण सक्षम अधिकारी द्वारा स्वीकृति/स्वीकार्य के अंतर्गत अनुज्ञा / अनापत्ति दी जा रही है ।
- 5- आवेदित स्थल के सामने मार्ग को 12.00 मीटर मानते हुये मार्ग के मध्य से 6.00 मीटर मार्ग विस्तार हेतु खुला क्षेत्र छोड़ने के बाद भूखण्ड के सामने मानचित्रानुसार खुला पार्किंग उपयोग हेतु भूमि छोड़कर एवं मानचित्रानुसार आजू-बाजू 6.00 मीटर एवं पीछे 6.00 मीटर खुला क्षेत्र छोड़कर निर्माण कार्य किया जावे । खुले क्षेत्र में किसी भी प्रकार का निर्माण कार्य नहीं किया जावे ।
- 6- निर्माण कार्य का फर्शी क्षेत्र अनुपात 1:1.00 से अधिक नहीं होना चाहिये । निर्मित क्षेत्र का 25/ प्रतिशत एवं शिक्षा विभाग के मानक अनुसार होगा ।

उपरोक्तशर्तों को न मानने या उल्लंघन करने की दशा मे दी गई अनुज्ञा स्वमेंव निरस्त मानी जावेगी ।

संलग्न:- एक प्रति स्थल मानचित्र ।

संयुक्त संचालक

नगर तथा ग्राम निवेश

जिला कार्यालय रीवा म0प्र0

रीवा, दिनांक 28/03/2012

कमांक 454/नग्रानि/तक0/2012

प्रतिलिपि:-

1-

आयुक्त,नगर पालिक निगम रीवा की ओर भेजकर अनुरोध है कि स्वीकृति पश्चात् मानचित्र की एक प्रति इस कार्यालय को उपलब्ध कराने का कष्ट करें । .

संलग्न :- एकप्रति स्थल मानचित्र ।

संयुक्त संचालक

नगर तथा ग्राम निवेश

जिला कार्यालय रीवा म0प्र0

LOCATION PLAN OF (RUNDY KASHYAP SWIRN SHIVAJI SHIKSHA SAMITHI SAMAN ROAD (C.P.))
 KARNE DALACH BHAI PATEL SHIKSHA MAHARISHIWAJAY SATYAJI BENA (C.P.)
 BY PRESIDENT. SHRI KUNDH BHAJI PATEL SHRI RAMJI PATEL

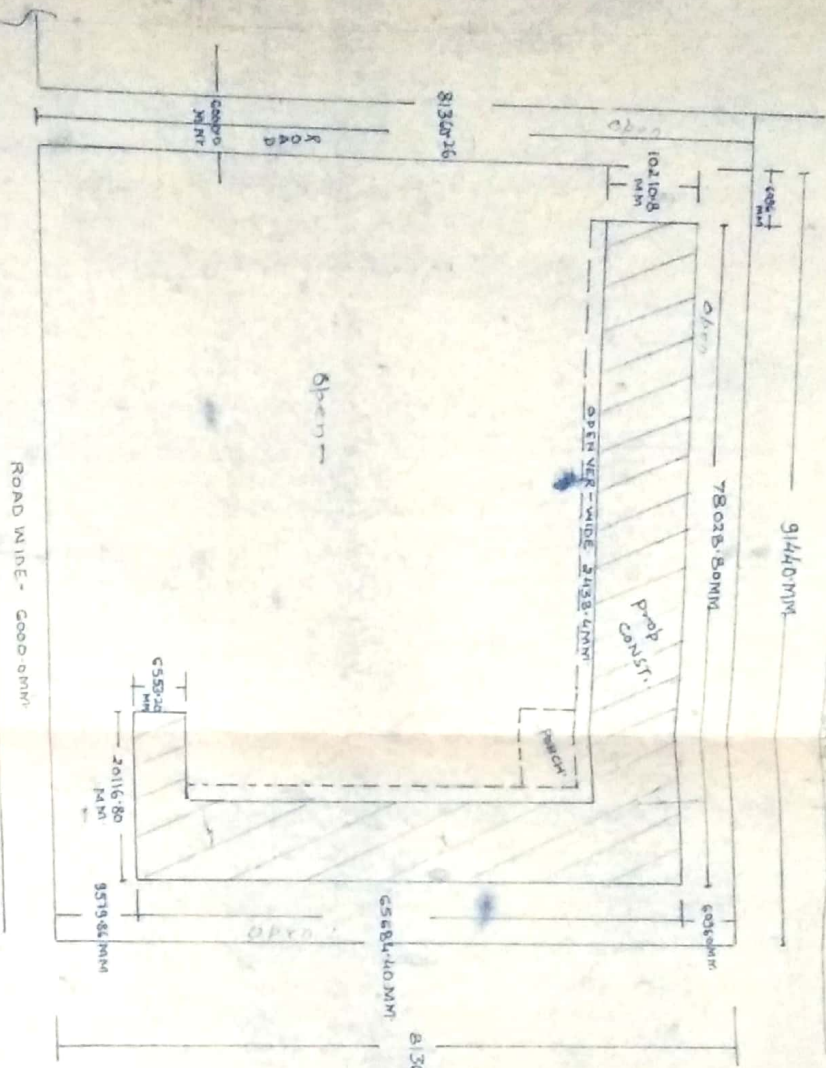

LOCATION PLAN
 SCALE:-(1:500)

सर्वोच्च न्यायालय
 कोर्टात 28/12/21 या सत्रातर्फे 1

सदर न्यायालय
 नगर वना शिम निवेदन
 म. फा. का. व. नं. 11

For office use

ON LAND NO- 09/210/3 S.M. B.M. B.M.
 217/3 21/12 AT RAJWADI, DISTRICT C.P.

TO
 GARDEN
 N.H. 7
 SITE PLAN (N.H. 7)
 TO
 ROAD

SCALE
 1 : 500
 SIGN OF POWER

TOTAL LAND: 7492.50 SQM
 CULTURE AREA: 6258.65 SQM
 G.P. : 1502.07 SQM
 P.F. : 586.90 SQM
 O.P. : 6038.80 SQM

Et. Shri. K. N. Shivastava
 S. N. Consultant (San Road & Sewer)
 Stationer Engineer, Nagar Niagan 18
 Stationer Engineer, Nagar Niagan 18
 Stationer Engineer, Nagar Niagan 18
 Stationer Engineer, Nagar Niagan 18
 Stationer Engineer, Nagar Niagan 18

कार्यलय नगर पालिक निगम, रीवा (म.प्र.)

(विकास अनुज्ञा/भवन की अनुज्ञा की स्वीकृत करने या उसकी अस्वीकृत के लिए प्रारूप)

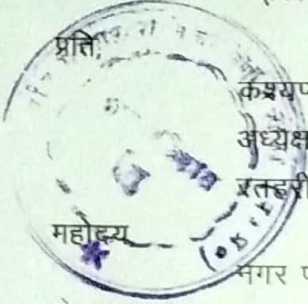

केंद्रिय स्मृति शिवाजी शिक्षा समिति रीवा
अध्यक्ष श्री बुद्धसेन पटेल
रतहरी वार्ड 15 रीवा (म0प्र0)

नगर पालिक निगम रीवा के क्षेत्र अंतर्गत ग्राम/मोहल्ला रतहरी पटवारी हल्का समान रीवा वार्ड क्र. 15 के खसरा क्र. 216/1, 216/2, 217/2 के कुल रकवा 0.578 हेक्टेयर क्षेत्रफल में भूमि/भवन के विकास/निर्माण हेतु परमिट की स्वीकृत के लिए आपके आवेदन दिनांक 18.06.2015 के संदर्भ में आपको सूचित करता हूँ कि इस पत्र के साथ संलग्न मानचित्र एवं निम्नलिखित निर्वधनो एवं शर्तों के अधीन रहते हुए म.प्र. नगर पालिक निगम अधिनियम 1956 के प्रावधानों एवं म.प्र. भूमि विकास नियम 2012 के नियमों के अध्याधीन रहते हुए भूमि विकास/भवन निर्माण की अनुमति शैक्षणिक उपयोग हेतु प्रदान की जाती है -

1. भवन निर्माण स्वयं के भूखण्ड में स्वीकृति मानचित्र के अनुसार कराना होगा।
2. भवन/भूमि निर्माण संबंधी समस्त विवादों की जिम्मेदारी आपकी स्वयं की होगी तथा किसी भी प्रकार के विवाद असत्य एवं अधूरी जानकारी के लिये आवेदक स्वयं जवाबदार होंगे।
3. भंगीयुक्त शौचालय का निर्माण करना होगा एवं सेप्टिक टैंक के गैस का पाइप आसपास निर्मित भवनो से पांच फुट ऊपर रखना होगा।
4. गंदे पानी के निकासी हेतु स्वयं के व्यय से भूखण्ड के सामने नाली बनवाकर नगर निगम की नाली में मिलाना होगा।
5. निर्माण कार्य प्रारंभ करने की सूचना तथा पूर्ण होने की सूचना दे कर पूर्णता प्रमाण पत्र निगम कार्यालय से जारी कराना होगा।
6. रीवा विकास योजना 2021 में निहित प्रावधानों के अनुसार एफ.ए.आर (खुली भूमि अनुपात) के अनुसार एवं विद्यमान सड़क सीमा, सड़क को छोड़ते हुए निर्माण कार्य स्वयं की भूमि पर कराना होगा।
7. आवेदित खसरा/भूखण्ड में वैद्य स्वामित्व पाये जाने तक ही भवन अनुज्ञा मान्य होगा।
8. पर्यावरण के सुचारु रूप से बनाए रखने के लिए 50 नग वृक्ष प्रति हेक्टेयर दीर्घ कालिक वृक्ष लगाना अनिवार्य होगा।
9. खेल के मैदान, पार्किंग आदि मानचित्रानुसार रहेगा, इसमें कोई परिवर्तन नहीं किया जायेगा।
10. छत/छप्पर का पानी जरिए पाइप डाउन नलकूपो में डालकर संधारण करना होगा एवं सोल्ट गड्डो द्वारा 3.00 x 3.00 x 2.40 मी. के आकार का साकपिट बनवाकर रेनवाटर हारवेस्टिंग सिस्टम का निर्माण करना होगा। साथ ही भूखण्ड की साइज 500 वर्गफिट से अधिक होने पर परिशिष्ट -ढ में वर्णित प्रावधानानुसार प्रणाली का निर्माण स्वयं के व्यय पर कराना होगा।
11. भूकंप रोधी डिजाइन के अनुसार निर्माण कार्य करना होगा।
12. विद्यालय में अग्नि सुरक्षा (फायर फाइटिंग) की व्यवस्था करना होगा।
13. सौर्य उर्जा पर आधारित पानी गर्म करने की व्यवस्था स्वयं के व्यय पर कराना होगा।
14. वाउन्ड्री दीवाल की ऊंचाई पांच फिट से ज्यादा नहीं होगी।
15. म.प्र. भूमि विकास नियम 2012 में उल्लेखित प्रावधानों का पालन करते हुए उसके अनुरूप कार्य करना होगा।
16. शासकीय/अर्धशासकीय भूमि पर अतिक्रमण/अवैध निर्माण करने की स्थिति में म.प्र. नगर पालिक निगम 1956 में निहित प्रावधानों के तहत कार्यवाही की जावेगी।
17. सीढ़ी, बारजा, छप्परा एवं चबूतरा का निर्माण स्वयं की भूमि पर ही करना होगा।
18. ऊंचे भवनो की स्थिति में भूतल कवरेज 25 प्रतिशत से अधिक नहीं होगा।
19. उक्त अनुज्ञा न्यायालयीन कार्यों के लिये मान्य नहीं होगी।

Signature
29/6/15

(2)

भवन की ऊँचाई 12.50मी. से ज्यादा नहीं होगी।

मानचित्र की स्वीकृति **तीन वर्ष** के लिए मान्य होगी तथा यदि आवश्यक हो तो नवीनीकरण हेतु आवेदन पत्र दिनांक 17.06.2018 के पूर्व प्रस्तुत करना होगा, जिसमें नियमानुसार कार्यवाही की जावेगी।

22. स्वीकृत मानचित्र के विरुद्ध निर्माण कार्य कराने की दशा में दी गई भवन निर्माण की अनुज्ञा स्वमेव निरस्त समझी जावेगी।
23. आवेदित स्थल के सामने मार्ग को 12.00मी. मानते हुये मार्ग के मध्य से 6.00मी. मार्ग के विस्तार के बाद खुला क्षेत्र छोड़ने के बाद भूखण्ड के सामने मानचित्रानुसार खुला पार्किंग उपयोग हेतु भूमि छोड़कर एवं मानचित्रानुसार आजू/बाजू-6.00मी. एवं पीछे-6.00मी. खुला क्षेत्र छोड़कर निर्माण कार्य कराना होगा।
24. म0प्र0 भूमि विकास नियम 2012 के 81के उपनियम (4) के प्रावधानुसार निर्मित होने वाले भवन में R.W.H का प्रावधान रखना अनिवार्य होगा।
25. किसी भी प्रकार का ठोस अपशिष्ट परिसर के आस-पास भूमि पर फैलाना/फेंकना प्रतिबंधित रहेगा।
26. शीवा विकास योजना 2021के प्रावधानों का पालन करना अनिवार्य होगा।
27. नगर तथा ग्राम निवेश कार्यालय द्वारा दी गई शर्तों का पालन करना अनिवार्य होगा।

अस्तु उपरोक्त शर्तों के तहत, आयुक्त नगर पालिक निगम शीवा के आदेश दिनांक 29.06.2015 के परिपालन में पूर्व में निर्मित भूतल तथा प्रथमतल समझौता के तहत एवं शेष प्रस्तावित भूतल, प्रथमतल, द्वितीयतल, एवं तृतीयतल पर शैक्षणिक प्रयोजन हेतु भवन के निर्माण कार्य करने की अनुमति दी जाती हैं।

कार्यालय स्टाम्प
कार्यालय (पत्र व्यवहार)
क्रमांक...198/15.....
दिनांक...29-6-15.....

Jaiver
29/6/15
हेतु आयुक्त
सहायक यंत्री
जोन क्रमांक-04
नगर पालिक निगम
शीवा (म0प्र0)

RUN BY : CHHATRAKUMAR BANSU D
 SHIKSHA MAHARAJA COLLEGE KANPUR
 BEMA (INDIA)
 DN K/N NO - 216/11
 BAHABHI BEMA TM

GROUND FLOOR PLAN

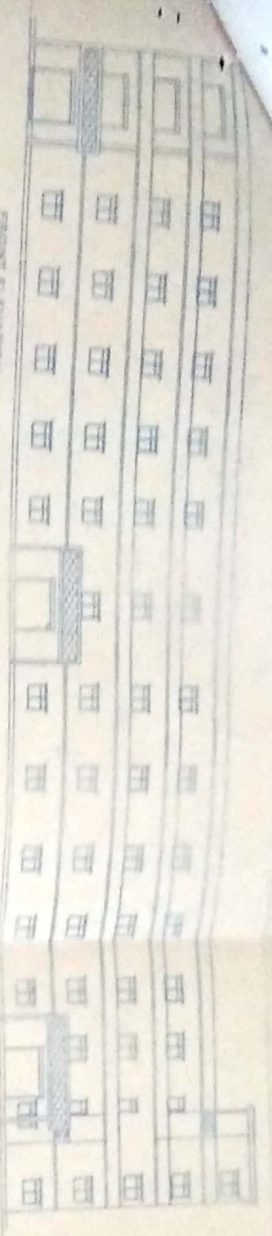

FIRST FLOOR PLAN

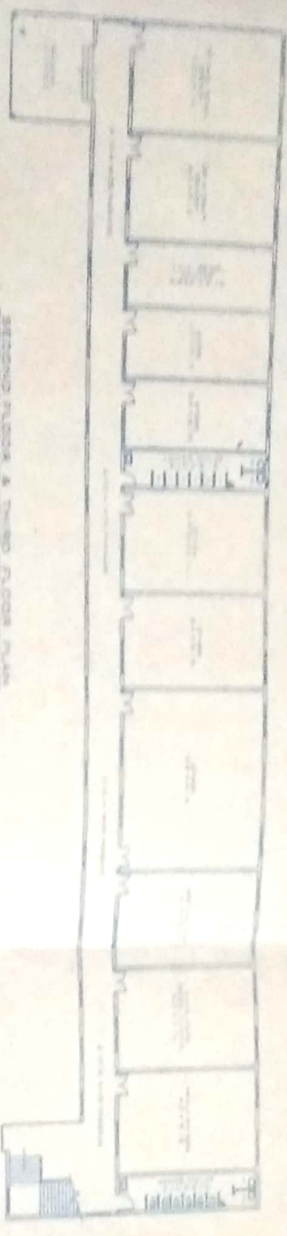

SECOND FLOOR & THIRD FLOOR PLAN

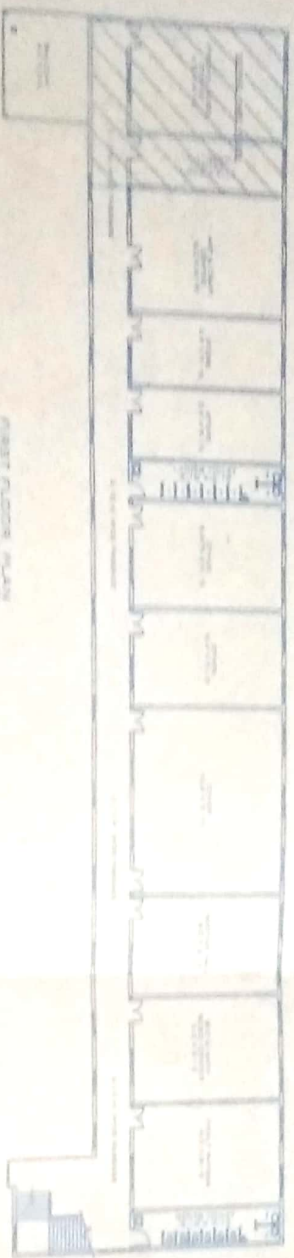

SECTION AT A-A

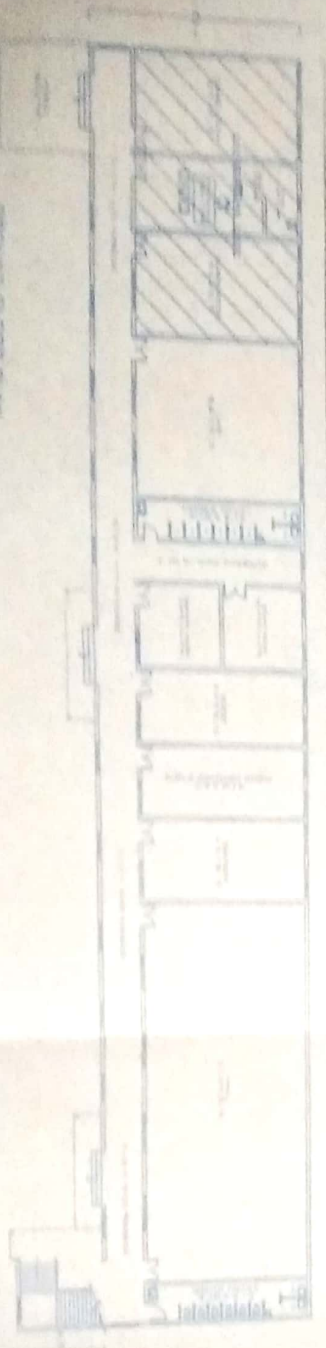

SECTION AT B-B

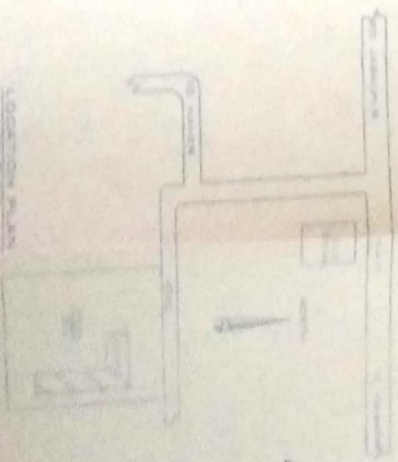

Handwritten notes in Hindi, including a circular stamp and a signature. The text appears to be a project report or a set of instructions related to the architectural drawing.

Handwritten signature or initials.

Handwritten signature and text at the bottom of the page.

Building completion certificate should be obtained from the Engineer of Local Authority/Panchayat and PWD Engineer/RES Engineer
Certificate issued by any other person will not be accepted

BUILDING COMPLETION CERTIFICATE

I hereby certify that I have personally inspected the land and building mentioned below and the same is based on the registered documents, data measurements and specifications found in the site:

1.	Date of inspection by the Engineer	20.10.2015															
2.	Owner of the Land & Building with address	AdhayaKish - Buddh Sen Patel Ward No-15 Ratahari, Near By Pass Ring Road Rewa, Distt. Rewa (M.P.)															
3.	Type of Ownership of land	Own/lease own															
4.	Location with Survey No., Street No., Ward No., Name of the Place, Corporation/Municipality/Panchayat	Ward No-15 Ratahari Near by Pass Ring Road Rewa, Distt. Rewa (M.P.) Corporation Rewa (M.P.)															
5.	Date of Registration of Land	31-12-2007															
6.	Registered in the office of Sub-Registrar with address	Sub-Registrar, Distt. Registration Rewa (M.P.)															
7.	Building plan approved by (address of Corporation/Municipality/Panchayat)	Corporation Rewa (M.P.)															
8.	Year of construction	2015-2016															
9.	Purpose for which the building is being used/proposed to be used	Chhatrapati Sahuji Education college Ratahari, Near by Pass Ring Road Rewa (M.P.)															
10.	Details of construction of building Roofing - pl. mention RCC/ Asbestos/ Tiled/ any other. (Pl. specify)	<table border="1"> <thead> <tr> <th></th> <th>Area</th> <th>Roofing</th> </tr> </thead> <tbody> <tr> <td>Ground Floor</td> <td>8920.04 Sq.ft.</td> <td>R.C.C.</td> </tr> <tr> <td>First Floor</td> <td>8920.04 Sq.ft.</td> <td>R.C.C.</td> </tr> <tr> <td>Second Floor</td> <td>8920.04 Sq.ft.</td> <td>R.C.C.</td> </tr> <tr> <td>Third Floor</td> <td>Sq.ft.</td> <td></td> </tr> </tbody> </table>		Area	Roofing	Ground Floor	8920.04 Sq.ft.	R.C.C.	First Floor	8920.04 Sq.ft.	R.C.C.	Second Floor	8920.04 Sq.ft.	R.C.C.	Third Floor	Sq.ft.	
	Area	Roofing															
Ground Floor	8920.04 Sq.ft.	R.C.C.															
First Floor	8920.04 Sq.ft.	R.C.C.															
Second Floor	8920.04 Sq.ft.	R.C.C.															
Third Floor	Sq.ft.																
11.	Land usage certificate for Educational purposes from the concerned Govt. authorities obtained details	Date of issue of Certificate: 26/10/2015 Issued by: Town and Country Plan.															

Verification of the above on site, I hereby certify that construction of the building is completed in all aspects and the building is structurally sound to be used for Educational purposes.

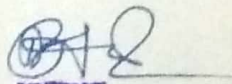
अध्यक्ष

कश्यप स्मृति शिवा जी शिक्षा समिति
समान, जिला रीवा (म०प्र०)

Signature with seal
Panchayat Sarpanch and Sachiv

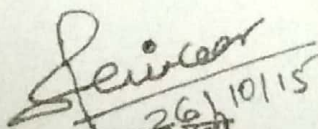
26/10/15
सहायक यंत्री
Signature with seal
Name of the Engineer
Designation
Office Address
नगर पालिक निगम, रीवा

TRUE COPY

ATTESTED
Address / Chaturvedi
BARRISTER (Advocate)
Rewa M.P.



DEPOSIT CONFIRMATION/RENEWAL ADVICE

Branch Name: ... Date: 27-01-2019

PAN : ALMPPI985G
M/S. CHAIRMAN KASHYAP SMRITI SHIVAJI SIKSHA S
WARD NO 15
BHANSAGAR COLONY
REWA, MADHYA PRADESH

Customer ID: 140107051
Account No : 944145110002425
Deposit Type : DSD
TOTAL INTEREST : 282164.53
MIC/QIC INT. : 0
Nomination Regd : Yes

Repayable To : AUTHORIZED SIGNATORY

Table with columns: Deposit Date, Deposit Period, Rate (%), Deposit Amount INR, Maturity Date, Maturity Amount INR. Row 1: 27-01-2014, 60/0, 9.05, 500000.00, 27-01-2019, 782164.53

INR Five Lakh Only

In the names of :

CHAIRMAN KASHYAP SMRITI SHIVAJI SIKSHA SAMITI SAMAN For Bank of India
REWA AND REGIONAL DIRECTOR NCTE BHOPAL

Handwritten signature and number 198810

Young Nallesh

Handwritten signature and number 198810

THANK YOU FOR YOUR CONTINUED PATRONAGE WITH BANK OF INDIA
HEAD OFFICE : Star House, C-5, 'G' Block, Bandra-Kurla Complex, Bandra (East), Mumbai - 400 051, Phone : 6598 4444





गणपतीकरण / नवीकरण सूचना
DEPOSIT CONFIRMATION/RENEWAL ADVICE

दोहरा गणपतीकरण - धडा

Branch: Durgam Chawl, REWA
Date: 27-01-2014

PAN : ALMPPI1985G
M/S. CHAIRMAN KASHYAP SMRITI SHIVAJI SIKSHA S
WARD NO 15
BHANSAGAR COLONY
REWA, MADHYA PRADESH

Customer ID: 140107051

Account No: 944145110002426

Deposit Type: DBD

TOTAL INTEREST: 169298.72

MIC/QIC INT. : 0

Nomination Regd : Yes

Repayable To : AUTHORIZED SIGNATORY

Deposit Date	Deposit Period (MM/DD)	Rate (%)	Deposit Amount INR	Maturity Date	Maturity Amount INR
27-01-2014	60/0	9.05	300000.00	27-01-2019	469298.72

INR Three Lakh Only

In the names of :

CHAIRMAN KASHYAP SMRITI SHIVAJI SIKSHA SAMITISAWMAN FOR Bank of India

REWA AND REGIONAL DIRECTOR HCTERBHPAL

(Handwritten signatures and dates)
1988/10 Xang Madelo
1989/05
THANK YOU FOR CONTINUED PATRONAGE
Xang Madelo
1988/10



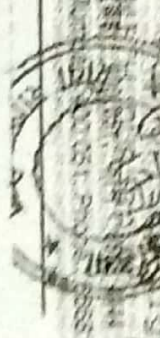





HEAD OFFICE : Sar House, C-5, 'G' Block, Sardar-Kurja Complex, Baroda (East), M.P. 390001. Ph: 0662-2444

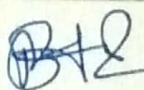

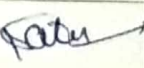
(नियम 11 देखिये)

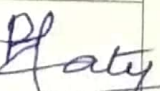
मध्य प्रदेश सोसायटी रजिस्ट्रीकरण अधिनियम 1973 क्र० 44 सन 1973 की धारा के अधीन सीनिकाय सूची जानकारी प्रस्तुत करने के लिये प्रपत्र।

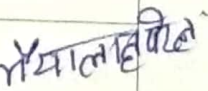
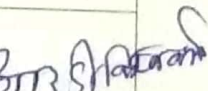
1. सोसायटी का नाम और पूरा पता :- कश्यप स्मृति शिवाजी शिक्षा समिति रीवा समिति, सरदार पटेल तिराहा से पटेल मार्ग समान, रीवा
2. पंजीयन क्रमांक तथा तारीख :- 05/22/03/06803/06
3. साधारण निकाय के वार्षिक सम्मिलन की तारीख :- 21-03-2019
- 4- विद्यमान पदाधिकारियों की सूची :- कार्यकाल तारीख 04-03-2019 से 03-03-2022 तक

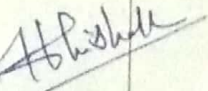
अनु	नाम-पिता/ पति का नाम	पता	धारित पद	मुख्य व्यवसाय	हस्ताक्षर
1.	श्री बुद्धसेन पटेल पिता श्री रामलाल पटेल	वार्ड 15/2943 अभिषेक भवन शारदा पुरम समान रीवा	अध्यक्ष	समाज सेवा एवं कॉलेज स्कूल का संचालन	
2.	स्मृति कश्यप पिता श्री बुद्धसेन पटेल	वार्ड 15/2943 अभिषेक भवन शारदा पुरम समान रीवा	उपाध्यक्ष	समाज सेवा	
3.	श्री डी०के० पटेल पिता श्री सम्पति कुमार पटेल	संजय नगर समान रीवा	सचिव	समाज सेवा एवं कृषि कार्य	
4.	श्री राजबहोर यादव पिता श्री दददी प्रसाद यादव	वार्ड 10 गायत्री नगर अनंतपुर रीवा म०प्र०	कोषाध्यक्ष	संस्था संचालन एवं समाज सेवा	
5.	श्री रामयश पटेल पिता श्री विश्राम पटेल	वार्ड 15 शारदापुरम समान रीवा म०प्र०	सहसचिव	डेरी एवं समाजसेवा	
6.	श्री हीरालाल पटेल पिता श्री सूर्यदीन पटेल	संजय नगर रीवा	सदस्य	पूर्व प्राचार्य (समाज सेवा)	
7.	श्री भैयालाल पटेल पिता श्री दददी प्रसाद पटेल	सा० सोनौरा थाना वि०वि०, जिला रीवा म०प्र०	सदस्य	कृषि कार्य एवं समाज सेवा	
8.	श्री आर०डी० विश्वकर्मा पिता श्री भोला प्रसाद विश्वकर्मा	वार्ड 15 शारदापुरम समान रीवा म०प्र०	सदस्य	फर्नीचर मार्ट एवं समाज सेवा	
9.	डॉ० बी०के० पटेल पिता श्री एच०एल० पटेल	सा० संजय नगर समान रीवा म०प्र०	सदस्य	नौकरी एवं समाज सेवा	
10.	श्री अभिषेक कुमार पटेल पिता श्री बुद्धसेन पटेल	सा० वार्ड नं०-15/2943 शारदापुरम समान रीवा	सदस्य	समाज सेवा एवं शैक्षणिक संस्थानों का संचालन	

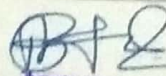
अध्यक्ष

कश्यप स्मृति शिवा जी शिक्षा समिति
समान, रीवा (म०प्र०)

मध्यप्रदेश सोसायटी रजिस्ट्रीकरण अधिनियम 1973 की धारा-27 के अधिनियम की धारा 27 के अधीन की वार्षिक फीस चलान क्र० 14751425 तारीख 08-08-2019 द्वारा जमा करा दी गई है, उसकी मूल प्रति संलग्न है।

// घोषणा //

मैं बुद्धसेन पटेल पिता श्री रामलाल पटेल, आयु 60 वर्ष एक प्राधिकृत अधिकारी के रूप में एतद् द्वारा घोषणा करता हूँ कि उपर्युक्त जानकारी सोसायटी के अभिलेख पर आधारित होने से तथा हमारी श्रेष्ठतम जानकारी के अनुसार सत्य है। सोसायटी के अभिलेख मुझ अघोहस्ताक्षरकर्ता प्राधिकृत अधिकारी के आधिपत्य में है। मैं यह जानता हूँ कि यदि मेरे द्वारा कोई असत्य जानकारी दी जाती है तो मैं उक्त अधिनियम की धारा 38 की उपधारा (2) के अधीन दण्ड का दायी रहूँगा।

हस्ताक्षर : 

नाम : बुद्धसेन पटेल

अध्यक्ष
कश्यप स्मृति शिवा जी शिक्षा समिति
समान, जिला रीवा (म०प्र०)



Department of Finance, Government of Madhya Pradesh

Acknowledgement Receipt for Online Tax Payment to M.P. State Government

TIN (Tax payment Identification Number) / Enrollment/Registration No. : 05/22/03 0880300	Depositor/Endorser Name : कश्यप समि प्रायस राव Address : समान समान RE/1A Madhya Pradesh
Head of A/c details : 1475-00-200-0000	Concern Period From Date : null To Date : null
Name of Bank : State Bank Of India	District Name : RE/1A
Bank Scroll No. : 47805	Bank Scroll Date : 08/08/2019
Date and time of Transaction : 08/08/2019 10:35:38	
Amount : 2000	Amount in words : Two Thousand Only
Challan Identification No(CIN) : SBIN00061501475080820190000006	
Bank Reference No(BRN) : CPT9562461	
Cyber Receipt No. (CRN) : MPT1475080820190000006	
Treasury Challan number : 14751425	
Note: Challan search facility is available at www.mptreasury.org	

अध्यक्ष

कश्यप स्मृति शिवा जी शिक्षा समिति
राधान, जिला रीवा (म०प्र०)

आयकर विभाग

INCOME TAX DEPARTMENT



भारत सरकार

GOVT. OF INDIA

KASHYAP SMRITI SHIVAJI SHIKSHA
SAMITI

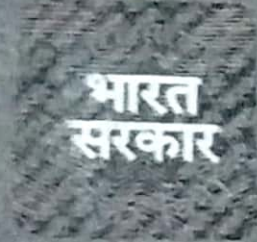

23/12/2006

Permanent Account Number

AAGTS9968K

24092014

कार्यालय, रजिस्ट्रार, फर्म्स एवं संस्थाएं, मध्यप्रदेश
खण्ड घ, प्रथम तल विन्ध्याचल भवन, भोपाल

क्रमांक/रीवा321/ (10) 8047/89
प्रति,

भोपाल, दिनांक 12-1-27

अध्यक्ष/संचिव
कश्यप स्मृति शिवाजी शिक्षा समिति
महाराजा बांध के पास वार्ड नं० 15,
समान रीवा पो0990 रतहरा

विषय- मध्यप्रदेश सोसायटी रजिस्ट्रीकरण अधिनियम 1973 एवं संशोधित नियम 1998 की
धारा 21 के तहत भूमि क्रय करने की अनुमति के संबंध में।
संदर्भ- आपका पत्र कार्यालय में प्राप्त दिनांक 6.6.08 एवं 22.12.08

—0—

संस्था कश्यप स्मृति शिवाजी शिक्षा समिति रीवा पं०क०6803 दिनांक 23.12.06 पर
पंजीकृत संस्था है। संस्था द्वारा उपरोक्त विषय में संदर्भित प्रस्ताव एवं विक्रय पत्र दिनांक 31.12.07
प्रस्तुत कर क्रमशः श्री रामयश पटेल पिता श्री विश्राम प्रसाद पटेल निवासी पटेलनगर (शारदापुरम
समान) तह० हुजूर जिला रीवा म०प्र० के स्वामित्व एवं आधिपत्य की भूमि जिसका विवरण
निम्नानुसार है:-

आ०ख०क०	कुल रकबा	विक्रित रकबा
191	0.020 हे०	0.05 ए (0.020 आरे)
216/1	0.227 हे०	0.227 हे०
216/2	0.202 हे०	0.202 हे० (202आरे)
217/2	0.150 हे०	0.150 हे० (150आरे)
04 किता	0.599 हे०	0.599 हे० (599 आरे)

मौजा-रतहरी, नगर निगम-रीवा, वार्ड नं०-15, ज०नं०-541, प०ह०नं०-समान19, विकासखण्ड-रीवा,
रा०नि०मं०-रीवा, तहसील-हुजूर, जिला-रीवा म०प्र० में स्थित है। इस प्रकार कुल किता चार भूमि
कुल रकबा 0.599 हे० भूमि को क्रय करने हेतु अनुमति चाही है। अतः उपरोक्त स्थिति में निम्न शर्तों
के अधीन संस्था को भूमि क्रय करने की अनुमति प्रदान की जाती है:-

- उक्त भूमि संस्था के विहित उद्देश्यों के प्रवर्तन में ही उपयोग में लायी जावेगी।
- रजिस्ट्री उपरांत रजिस्ट्री की प्रमाणित प्रति कार्यालय को उपलब्ध कराई जावे।

(एस०सी०तिवारी)

रजिस्ट्रार ऑफ सोसायटीज
मध्यप्रदेश

भोपाल, दिनांक 12-1-28

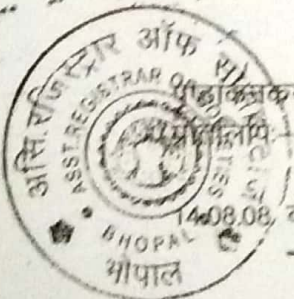

क्रमांक/रीवा321/ (10) 8047/89

सहायक पंजीयक फर्म्स एवं संस्थाएं रीवा संभाग की ओर उनके पत्र दिनांक
14.08.08 के संदर्भ में सूचनार्थ प्रेषित।

रजिस्ट्रार ऑफ सोसायटीज
मध्यप्रदेश

सहायक पंजीयक
फर्म्स एवं संस्थाएं,
भोपाल

भारतीय गैर न्यायिक

दस
रुपये
रु. 10

TEN
RUPEES

Rs. 10

INDIA

INDIA NON JUDICIAL

मध्य प्रदेश MADHYA PRADESH

12AA 057966



कमलप्रीत कानूनी सेवा 321/एच/8004/08 रिकॉर्ड
12.1.09 को जोपिल फर्म के साथ दस्तावेज

सहायक पंजीयक
फर्म एवं संस्थाएं,
भोपाल

4214



मध्य प्रदेश MADHYA PRADESH

विक्रय - पत्र (कृषि - भूमि) कोड नं. 220

बिक्री भूमि कीमती - 4,60,000/- (चार लाख साठ हजार रुपये) मात्र।
सम्पत्ति का बाजार मूल्य 10,28,500/- (दस लाख अठ्ठाइस हजार पांच सौ) रुपया।
चुकाये गये स्टॉप शुल्क का विवरण -

स्टॉप शुल्क	रु.	82280.00
ब्लॉक शुल्क	रु.	10285.00
नगर निगम. शुल्क	रु.	10285.00
उपकर शुल्क	रु.	4114.00
अधिक शुल्क	रु.	36.00

योग - शुल्क रु. 1,07,000.00 (एक लाख सात हजार) रुपया।

विक्रेता - श्री रामयश पटेल, उम्र-48वर्ष, पिता श्री विश्राम प्रसाद पटेल, निवासी पटेल नगर (शारदा पुरम समान), तहसील-हुजूर, जिला-रीवा (म.प्र.) पेन नं. INDP 1163J

क्रेता - "कश्यप" स्मृति शिवाजी शिक्षा समिति रीवा, जिला-रीवा (म.प्र.) पेन नं. AAGTS9968K

द्वारा - बुद्धसेन पटेल अध्यक्ष "कश्यप" स्मृति शिवाजी शिक्षा समिति रीवा, जिला-रीवा (म.प्र.)

प्रतिफल की रकम - प्रतिफल की सम्पूर्ण रकम रुपये 4,60,000/- शब्दों में चार लाख साठ हजार रुपये नगद विक्रेता को क्रेता से इस दस्तावेज के निष्पादन एवं पंजीयन के पूर्व प्राप्त हो चुके है।

सम्पत्ति का विवरण - मौजा-रतहरी, नगर निगम-रीवा, वार्ड नं. 15, ज.नं.-541, पटवारी हल्का क्र. समान 19, विकास खण्ड-रीवा, राजस्व निरीक्षक मण्डल-रीवा, तहसील-हुजूर, जिला-रीवा म.प्र. की जो कि भू-अधिकार एवं ऋण पुस्तिका भाग-1 क्रमांक ओ-11142 के अन्तर्गत अंकित निम्न भूमि :-

चतुर्सीमा - उत्तर - अल्पआय वर्ग सोसायटी की भूमि एवं आ.नं. 218.
दक्षिण - उपाध्याय वगैरह की भूमि।
पूर्व - वाजपेयी वगैरह की भूमि।
पश्चिम - रामराज पटेल एवं श्रीमती कमला पटेल की भूमि।

R. Patel

R. Patel
अध्यक्ष
कश्यप स्मृति शिवाजी शिक्षा समिति
रीवा (म.प्र.)

क्रमशः-2

9115 रसीद दस्तावेज बगैरह 9115
53 मुकाम 4214

भारतीय गैर	दस्तावेज को तफ़्सीलवाली व कीमत या दस्तावेज की तारीख या किस्म जो मुहरबंद लिफाफा लिया गया हो जिसके बाबत फॉस दाखिल हुई हो उसके ऊपर लिखा हुआ इबारत	तादा फॉस (अगर हो तो) दाखल शुदा	रजि के ओहदे के ह दस्त
एक हजार रुप	2	3	4
रु.1000	2 मय 4214 क्रि 4,60,000 1028500/-	8410	RUPEES 0

1 DEC 2007

मध्य प्रदेश MADHYA PRADESH

A 762833

-2-

आ.ख.क्र.	कुल रकवा	बिक्रीत रकवा	लगान
191 एक सौ इनक्यान्वे	0.020हे. (बीस आरे)	0.05ए./0.020हे. (बीस आरे)	6.15रु.
216/1 दो सौ सोलह बटा एक	0.227हे. (दो सौ सत्ताइस आरे)	0.227हे. (दो सौ सत्ताइस आरे)	
216/2 दो सौ सोलह बटा दो	0.202हे. (दो सौ दो आरे)	0.202हे. (दो सौ दो आरे)	
217/2 दो सौ सत्रह बटा दो	0.150हे. (एक सौ पचास आरे)	0.150हे. (एक सौ पचास आरे)	
4 किता	0.599हे. (पांच सौ निन्यान्वे आरे)	0.599हे. (पांच सौ निन्यान्वे आरे)	मय दो बृक्ष आम सहित पूरा बिक्री

उक्त भूमियां अरिंचित, एक फसली है भूमियां कृषि की है जो वर्तमान में आंशिक पड़ती पड़ी हुई है व कृषि प्रयोजनार्थ क्रय विक्रय की जा रही है, भूमियां सीगौ नहीं है, बिक्रीत रकबे के अन्दर ट्यूबवेल, मकान, कूप कुछ भी नहीं है बिक्रीत रकबा पूर्णतः रिक्त है। मात्र दो बृक्ष आम है जो विक्रय पत्र में सम्मिलित है भूमि एन.एच.-7 रोड से लगभग 1.00 कि.मी. दूर है, व बस स्टैण्ड से 7.00कि.मी. रेल्वे स्टेशन से 12.00कि.मी. दूर है एवं बाजार से 5.00कि.मी. दूर है। भूमि परिवर्तित नहीं है। शासकीय, शासकीय पट्टे, यज्ञ बोर्ड, देवस्थान, श्मसान, ट्रस्ट, निगम, निकाय, मण्डल आदि की नहीं है पूर्णतः निजी स्वामित्व की है. भूमि शासन द्वारा किसी भी योजनान्तर्गत अधिग्रहीत नहीं है।

उक्त बिक्रीत भूमियां मुझ विक्रेता की स्वअर्जित सम्पत्तियां है जिन्हे मेरे द्वारा रजिस्टर्ड विक्रय विलेख क्रमांक अ-1/4083 दिनांक 03.10.06 के आधार पर अर्जित किया गया था जिससे अब उक्त भूमियों का हक पूर्णतः मेरे नाम पर अंकित है, जिसका मैं मालिक एवं स्वामी हूँ। तथा बिक्रीत भूमि पर मैं बतौर मालिक के काबिज दखील चला आ रहा हूँ, अन्य किसी का कोई हक या वास्ता या सरोकार आदि नहीं है। अन्तरित की जा रही संपत्ति कहीं भी रहन,बयो,अधिग्रहण,बंधक या जमानत आदि में नहीं है। हर तरह से पाक व साफ है।

अध्यक्ष
कमपन सुनि शिवा जी शिवा मार्गेत
किता (म.प्र.)

क्रमशः-3

भारतीय गैर न्यायिक INDIA NON JUDICIAL

भारत

एक हजार रुपये

ONE THOUSAND RUPEES

रु.1000

Rs.1000

सत्यमेव जयते

INDIA

मध्य प्रदेश MADHYA PRADESH

A 762834

.3.

भूमियों की बिक्री से मध्यप्रदेश कृषि-खातों की अधिकतम सीमा अधिनियम 1960 या म.प्र. भू-राजस्व संहिता 1959 की धारा 165 का उल्लंघन नहीं होता है। मुद्रांक विधान की धारा 27 का पूर्ण पालन किया गया है, विक्रय की जा रही भूमियां किसी भी देवस्थान, भू-दान या शासकीय पट्टे की भूमि नहीं हैं। या किसी बोर्ड की भूमि नहीं है एवं किसी न्यायालय द्वारा बाधित, जमानत, अधिग्रहण आदि में नहीं है।

उक्त बिक्रीत भूमियों को मुझ निष्पादक द्वारा अपने पूर्ण परिवार के हित में सुविधानुसार अन्यत्र कृषि भूमि क्रय करने हेतु रुपयो की जरूरतों एवं आवश्यकताओं की पूर्ति हेतु क्रेता के हक में सदैव के लिए पूर्ण रूप से विक्रय की जा रही है, अब बिक्रीत भूमियों के विक्रीत रकबों से मैं अपना स्वत्व स्वामित्व एवं आधिपत्य हमेशा के लिए समाप्त कर लिया हूँ तथा प्रत्यक्ष में मौके पर क्रेता का स्वत्व, स्वामित्व एवं आधिपत्य करा दिया है तथा वे सभी सुखाधिकार जो आज दिनांक तक मुझे प्राप्त थे अब भविष्य में उक्त क्रेता को प्राप्त होंगे तथा वे संपत्ति का जैसा चाहे वैसा उपयोग, उपभोग, हस्तान्तरण, परिवर्तन करने हेतु पूर्ण रूप से अधिकृत होंगे। अब उक्त बिक्रीत भूमियों पर भविष्य में मैं, मेरे वारिस, उत्तराधिकारी, समनुदेशी या प्रतिनिधि किसी भी प्रकार का दावा, दखल या झगड़ा करें तो वह शून्यवत मान जावेगा।

उक्त बिक्रीत भूमियों का कोई अंश यदि आज दिनांक से पूर्व में मुझ निष्पादक की स्वत्व, स्वामित्व या आधिपत्य की त्रुटि के कारण या किसी भी दावेदारी के कारण क्रेता के कब्जे से निकल जाये तो उसकी समस्त जिम्मेदारी मुझ विक्रेता/निष्पादक की होगी तथा क्रेता को अधिकार होगा कि वह मुझ विक्रेता की अन्य चल एवं अचल सम्पत्ति से हर्जाने की राशि प्राप्त कर लेवे।

Handwritten signature

Handwritten signature

अध्यक्ष
कवय सृष्टि शिवा जी शिवा समिति
रीवा (म.प्र.)

क्रमशः-4



मध्य प्रदेश MADHYA PRADESH

A 762513

.4.

अतः आज दिन हम उभयपक्ष अपने-अपने पूर्ण होशों हवास में बिना किसी प्रकार के भय दबाव या संकोच के यह विक्रय पत्र टाइप करवाकर इसे पढ़ समझ कर निम्न दो साक्षियों के समक्ष निष्पादित एवं हस्ताक्षरित कर पंजीयन करवा दिया कि सन्द रहे वक्त पर काम आवे।

रीवा, दिनांक - 31.12.2007.

लेखक - श्रीनिवास सिंह, द.ले.रीवा (म.प्र.)

हस्ताक्षर गवाहान -

- (1) दिनेश कुमार पटेल
साधन. मु. कम्पनि कुशाए
- (2) लजपत गौर कम्पनि एच.ए.गु.

By Ram Arjun Pauli
S/o Sh. Ram Datt Pauli
Vill. Mohua post-Sippai
Reewa (MP)

हस्ताक्षर विक्रेता

हस्ताक्षर क्रेता

टीप- दस्तावेज मेरे बताए अनुसार चारोंपक्षों में साफ व सही टाइप किया गया है।

हस्ताक्षर विक्रेता

श्री रामप्रसाद केशव
561
75-12-55

6040
31/12/07

Arcy

1	0.599	17000000	1028500
2			
3			
4			
5			

दीप गिल्लेख

उप पंजीयक
दीवा (म.प्र.)

31 DEC 2007



दिनांक: 31/12/07
 पत्र संख्या: 6673
 पत्र संख्या: 4
 पत्र संख्या: 4214

[Signature]

31 DEC 2007

अध्यक्ष मुख्य
सचिव मुख्य
प्रशासक मुख्य
मुद्रण मुख्य

अधीन मुख्य
अधीन मुख्य

8380
30

[Signature] 8410

31 DEC 2007

0015815

पुस्तक क्र. 943/



देश

मध्यप्रदेश शासन



भू-अधिकार एवं ऋण पुस्तिका

कृषि कार्य हमारे जीविकोपार्जन का
को अपनी भूमि की सही देखभाल का
अपनी भूमि की सही जानकारी होना
भूमि-अभिलेखों तथा भू-अधिकार
जानकारी को व्यवस्थित रूप से कृषक
ते रहे हैं। यह बड़ी प्रसन्नता का विषय
दो भागों वाली भू-अधिकार एवं ऋण
अधिक सामयिक, सुविधाजनक एवं
रेतका एक जिल्द में उपलब्ध कराने का
के दोनों भागों को एक कर, एक साथ
नुड़ी जानकारी को भी अधिक स्पष्ट रूप
की गई है।

नाम खातेदार ... कृष्ण प्र. स्मृति शिवराजी धिसा समिति

ग्राम रतहरी ५४९

प.ह.नं. समान १९९ रा.नि.मं. गिर्द

तहसील हुजूर विकासखण्ड रीवा

जिला रीवा

राजस्व विभाग को बधाई देता हूँ और
कार पुस्तिका किसान भाइयों के लिए

भू-अधिकार एवं ऋण पुस्तिका जारी करने
वाले सक्षम अधिकारी

तहसील अधिकारी

पदनाम

पदमुद्रा का साल

दिनांक

शिवराज सिंह चौहान

(शिवराज सिंह चौहान)

मुख्यमंत्री
मध्यप्रदेश

भाग-एक (क)

नाम रतहरी प.ह.नं. समाप्त १९९९ रा.नि.मं. गिर्दा
 धारणाधिकार - (भूमि स्वामी / शासकीय पर्यवेक्षक)

क्र.	खातेदार का नाम, पिता / पति का नाम एवं पता	आयु	जाति (अ.जा., अ.व.जा., पि.वर्ग व अन्य)
(1)	(2)	(3)	(4)
१	कश्यप स्मृति शिवाजी शिक्षा समिति रीवा		अन्य
	डॉ. अ.च.प. लुडसेन पटेल		

हस्ताक्षर पर्यवेक्षक
 (पूरा नाम / ह.नं.)

हस्ताक्षर राजस्व निरीक्षक
 (पूरा नाम / रा.नि.मं.)

पुस्तक क्र. 943/ 0015815

पुस्तिका जारी करते समय धारक के खाते का क्रमांक ...2006X0X एवं बी-1/ खतौनी का वर्ष

तहसील हुजूर जिला रीवा

खाते में हिस्सा	खातेदार / सह-खातेदार के फोटोग्राफस	हस्ताक्षर / अंगूठा निशानी
(5)	(6)	(7)
१/१		

नोट - खातेदार / सह-खातेदार के फोटोग्राफस पूर्ण अधिकार एवं ऋण पुस्तिका जारी करने वाले अधिकारी द्वारा प्रमाणित किया जाकर समक्ष में क्रमानुसार फोटोग्राफस के लिये निर्धारित जगह पर लगवाया जाए।

भाग-एक (ख)

खाते में शामिल भूमि का विवरण (भू-अभिलेख)

क्र.	खसरा नं.	रकबा	भू-राजस्व	उपकर / अव्वाब
(1)	(2)	(3)	(4)	(5)
1	929	0.020	६.५०	
2	296/9	0.226		
3	296/2	0.202		
4	296/2	0.920		
8 डिग्री		0.222		
296/10				
पटवा				

पुस्तक क्र. 943/

0015815

पुस्तिका जारी करते समय धारक
के खाते का क्रमांक 2006X02
एवं बी-1/ खतौनी का वर्ष

रकबा		भूमि में अधिकारों के अर्जन का स्रोत	भूमि में स्थित भवन का प्रकार, क्षेत्रफल	भूमि में स्थित अन्य स्थायी संरचना	भूमि में खड़े वृक्ष की प्रजाति एवं संख्या	भूमि में स्थित जल स्रोत
सिंचित	असिंचित					
(6)	(7)	(8)	(9)	(10)	(11)	(12)
—	0.020	रजिस्ट्रार	—	—	—	—
—	0.226	बिक्रय पत्र	—	—	—	—
—	0.202	—	—	—	—	—
—	0.920	—	—	—	—	—
—	0.222	—	—	—	—	—

2007
सहसिलदार

रवीन्द्र नगर जिला रोवा (म० प्र०)

नियन्त्रक

31 DEC 2007



मध्य प्रदेश कम्प्यूटरीकृत मू-अभिलेख
फॉर्म पी-11
खसरा

श्री. एल. आर. नं. : 1113010200032100001895

अभिलेख संख्या	खसरा संख्या	खसरा नाम	श.नि. म. शीवा	राहणीकरण संख्या	खसरे की परिधि		जिला शीवा	वर्ष 2019-2020	खसरे के क्षेत्रों में कोई भी फसल का नाम तथा क्षेत्रफल	कैमिपल	
					पट्टी का क्षेत्रफल	अन्य पट्टी अर्थात् 5 वर्ष में अधिक					
1	2	कालेदार का नाम, उसके पिता का या पत्नी का नाम तथा निवास स्थान, अति कार जिसके अन्तर्गत भूमि धारण की गई हो और देश राजस्व का स्थान	किसी परिष्कारणी या पट्टेदार का या किसी मौजूसी कारकार के उप पट्टेदार का नाम, पिता का नाम, स्थान या पट्टे की एकता और उपपट्टे पर दिए गये भाग का क्षेत्रफल	फसल का नाम	क्षेत्रफल	द्वारकरी क्षेत्रफल	पट्टे वर्ग की पट्टी	2 से 5 वर्ष तक की पट्टी	अन्य पट्टी अर्थात् 5 वर्ष में अधिक	11	12
2161	0.2270	कश्यप स्मृति शिवाजी शिक्षा समिति शीव O1 द्वारा अध्यक्ष बुद्धसेन पटेल पता सा. रतहरी शीवा भूमि स्वामी (कृषि शिक्षा आशय) मू.पाटक 535.00							करीब 0.22 70 अन्य व्य वसाहिक म् थल 0.227 0		डाटाबेस स्कवा 5000 वर्गफुट
2162	0.0620	कश्यप स्मृति शिवाजी शिक्षा समिति शीव O1 द्वारा अध्यक्ष बुद्धसेन पटेल पता सा. रतहरी शीवा भूमि स्वामी (कृषि शिक्षा आशय) मू.पाटक 535.00							करीब 0.20 20 अन्य व्य वसाहिक म् थल 0.062 0		5000वर्ग
2172	0.1300	कश्यप स्मृति शिवाजी शिक्षा समिति शीव O1 द्वारा अध्यक्ष बुद्धसेन पटेल पता सा. रतहरी शीवा भूमि स्वामी मू.राजस्व 0.40							0.1300 अ न्य व्यवसायि क स्थल 0. 1300		

27 AUG 2019



आयुक्त भू-अभिलेख एवं बंदोवस्त
मध्य प्रदेश

सी.एल.आर नं. : 1113010200032100001898

वर्ष: 2019-20

दिनांक: 27-08-2019 13:23:00

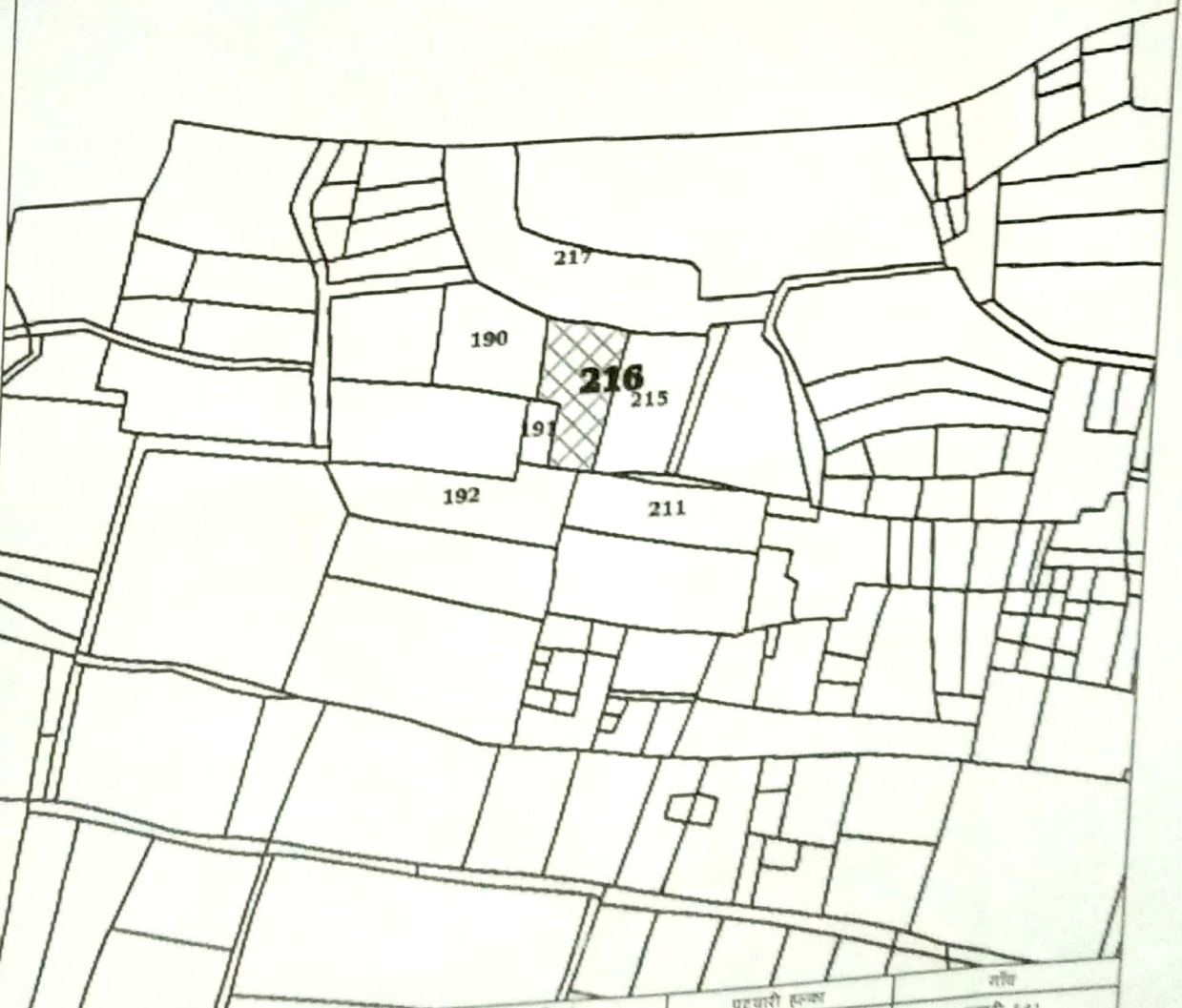

CLR No. : . . .

जिला	तहसील	रा. नि. म.	पटवारी ब्लॉक	गाँव
रीवा	हजूर	रीवा	समान	रत्नपुरी 541
खसरा नं.	खसरा क्षेत्र	भू-आवक	मापक 1:4000 (पृष्ठ आकार A4)	
216	0.5740 (हेक्टर)	3210	0 20 40 60 80 100 120 140 160 180 200m	

बूझावणी: इस नंबर का खसरा नं. बटाकल ही चुपक है। खसरा नंबर 216/1 की अनधिकृत जानकारी के लिए खसरा कीपी प्राप्त करें। नया बटाकल हेतु सम्बंधित पटवारी से संपर्क करें।

27 AUG 2019

Digitally signed by DS COMMISSIONER LAND RECORDS AND SETTLEMENT MADHYA PRADESH 01
Date: 2019.08.27 13:23:18 IST
Reason: Digital Extract of Land Record - Map Copy
CLR No. : 1113010200032100001898 (22/08/19)

Land Records from the Official Land Records database of the state of Madhya Pradesh as per the status of the entries as on 27/08/2019

उपयोगकर्ता : ak
 कंप्यूटर का नाम : Huzoor
 जिला : रोवा
 पटवारी हल्का : गाम

नक्शा प्रिंट आउट

सहसील : हुनू
 ग्राम : राहरी 541

180. SURVEY/2014-15/1000
 दिनांक : 21/08/2015
 प्लॉट, परिच्छेद संख्या : 190
 वर्ष : 2014-2015

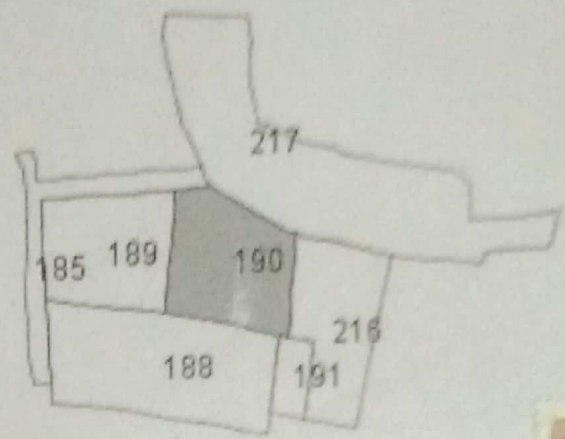

Scale 1:4000

खसरा नंबर : 190

फैफियत :

विस्तृत जानकारी के लिये संबन्धित खसरा देखें

सक्षम अधिकारी के हस्ताक्षर
 व पटमुद्रा

1. क्षेत्रफल 2363
 2. क्षेत्रफल में कमी 2075
 3. क्षेत्रफल में वृद्धि 2614
 4. क्षेत्रफल में 10



अदालत श्री मती आला कोषाधीन कर्तव्य आंधारो (परिवर्तित भूमि)
(परिवर्तित भूमि पर पुनर्निर्धारण, प्रव्याजि तथा जुर्माना का सूचना-पत्र)

नोटिस प्रपत्र "बी"

बनाम श्री रामेश्वरी देवी पत्नी वि. प्र. म. प. सा. देवी निवासी रतहरा ग्राम
पट. ह. नं. 19 तहसील हुण्डर जिला बीकानेर

(1) आपको सूचित किया जाता है कि निम्नलिखित भूमि पर गैर-काश्तकारी उपयोग में लाये जाने के कारण राजस्व मामला क्रमांक 1.26/59 के अंतिम कलेक्टर/अनुविभागीय अधिकारी हुण्डर के आदेश दिनांक 06/12/07 के अनुसार निम्नलिखित पुनर्निर्धारण (जमा) निर्धारण किया गया है:—

नाम ग्राम मध बन्दोवस्त नम्बर व ह.नं.	खसरा नम्बर सर्वे नम्बर प्लॉट नम्बर	परिवर्तित भूमि का क्षेत्रफल	अन्तिम रूप से निर्धारित किया गया संशोधित पुनर्निर्धारण (जमा)
<u>रतहरा</u> <u>541</u> <u>4080 नं 19</u>	<u>216</u> <u>2</u>	<u>15000 वर्ग फीट</u> (अवाकसीय)	<u>प्रमाण अधिकार तहसील</u> <u>के आदेश दिनांक 06/12/07</u> <u>कारण अवाकसीय कर</u> <u>रु 270 रुपये 1059/-</u> <u>वर्ष 06/07 से निरन्तर</u> <u>रुपं प्रीमियम रु 10500/- के पुर्न-</u> <u>निर्धारण की स्वीकृति</u> <u>की गई।</u>
		<u>पट. नं. 3592/49/67 रु 3363582/60 दि. 14/12/07</u> <u>का कारण अवाकसीय कर</u> <u>11559/- रु 8732 रु 1059/-</u> <u>वर्ष 07/08 से</u>	

(2) आपको यह भी सूचित किया जाता है कि काश्तकारी भूमि को गैर-काश्तकारी कार्यों में परिवर्तित किये जाने के फलस्वरूप आप पर प्रीमियम (प्रव्याजि) 10500/- तथा और जुर्माना 8732 रु. लगाया जाता है जो आप खजाने में जमा कर जाना दिनांक 8/2/08 या उसके पूर्व इस अदालत में प्रस्तुत करें।

विशेष कर्तव्य अधिकारी
विशेष कर्तव्य अधिकारी (भूमि)
कलेक्टर बीकानेर (मं 30)

XXXIII-D-3

Settlt

अदालत श्री

राजेश मेहता

विशेष कर्तव्य अधिकारी (परिवर्तित भूमि)



(परिवर्तित भूमि पर पुनर्निर्धारण, प्रव्याजि तथा जुर्माना का सूचना-पत्र)

नोटिस प्रपत्र "बी"

“कश्यप” स्मृति शिवाजी विश्वा समिति रीवा

श्री आशा उमेश/आत्मज सुदेश 450 निवासी ग्राम रतहरी
पट.ह.नं. 19 तहसील हुजूर जिला रीवा

(1) आपको सूचित किया जाता है कि निम्नलिखित भूमि पर गैर-कारशकारी उपयोग में लाये जाने के कारण राजस्व मामला क्रमांक 1538/50/108 के अन्तर्गत कलेक्टर/अनुविभागीय अधिकारी हुजूर के आदेश दिनांक 10/7/08 के अनुसार निम्नलिखित पुनर्निर्धारण (जमा) निर्धारण किया गया है :-

नाम ग्राम मय बन्दोबस्त नम्बर व ह.नं.	खसरा नम्बर सर्वे नम्बर प्लॉट नम्बर	परिवर्तित भूमि का क्षेत्रफल	अन्तिम रूप से निर्धारित किया गया संशोधित पुनर्निर्धारण (जमा)
<u>रतहरी</u> <u>541</u> <u>10/8019</u>	<u>216</u> <u>1</u> <u>216</u> <u>2</u>	<u>30000</u> वर्ग फीट <u>आवासीय/व्यवसायिक</u> <u>(शेडरॉक)</u>	अनु. अधिकारी महोदय तहसील <u>हुजूर</u> के आदेश दिनांक <u>10/7/08</u> द्वारा आवासीय/व्यवसायिक परिवर्तित भू- राजस्व रु. <u>3210/-</u> वर्ष <u>07x08</u> से निरंतर एवं प्रीमियम रुपये <u>42000/-</u> के पुनर्निर्धारण की स्वीकृति दी गयी। <u>अनु. 30/10/08</u> तहसील हुजूर का पत्र क्रमांक <u>352/59/1/2/06x07</u> आदेश दि. <u>25/7/07</u> तथा पत्र क्रमांक <u>176/59/1/2/06x07</u> दि. <u>6/02/07</u> द्वारा किया गया आवासीय निर्धारण निरस्त किया गया एवं पूर्व में जमा की गई परिसंशोधन + प्रीमियम + शर्तों के शर्तों समाप्त की गई।

(2) आपको यह भी सूचित किया जाता है कि कारशकारी भूमि की गैर-कारशकारी कामों में परिवर्तित किये जाने के फलस्वरूप आप पर प्रीमियम (प्रव्याजि) 42000 रुपया और जुर्माना 300 रुपया किया जाता है जो आप खजाने में जमा कर चालान दिनांक 12/8/08 या इसके पूर्व इस अदालत में प्रस्तुत करें।

विशेष कर्तव्य अधिकारी (परिवर्तित भूमि)
परिवर्तित भूमि जिला रीवा (म.प्र.)

1890/95/95

Seal/Ors

Original/Duplicate/Triplicate

XX (a) A-107 Subsidiary Rules 2006 and 22 under Treasury Rules 10

CHALLAN OF MONEY PAY IN TO THE STATE BANK

खजाने में इसकी एक, दो या तीन नकले जैसा कायदा हो पेश करना चाहिये

BY whom brought कौन लाया	on what Account किस बाबत	Under Rupees in words रुपये के अक्षरों में	Amount रकम	
			Rs.	P.
नेहा देवी 4209	5120/00	11859/-		00
Rupees in words 11859 रुपये के अक्षरों में			Total 11859 = 00	

Head of Revenue... 0029... 00...
 Detailed Head... 103... 00... 00...
 Major Head... 0000... 00...
 Certified that the amount shown above has been entered in the departmental register of the head of revenue deposite.
 Dated... 200... Departmental Officer

Examined
 Rs. (in figures)
 Rs. (in words)
 Details of accountant signature of... Signature of accountant

Date... 2007
 Seal

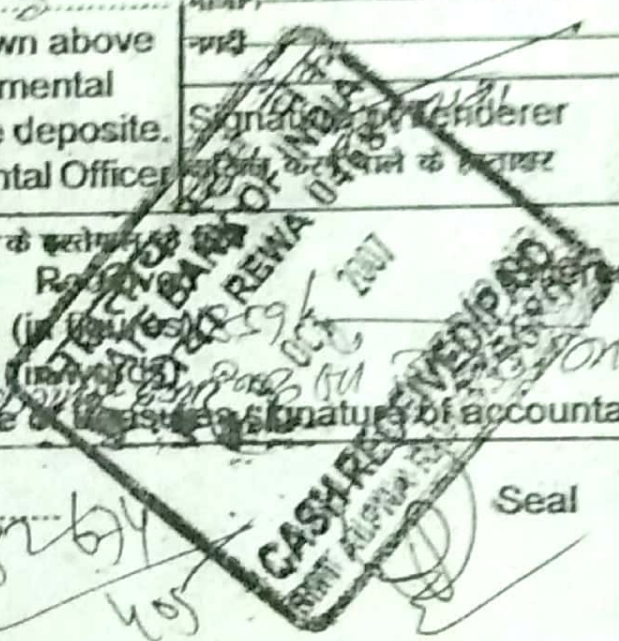

कार्यालय उप पंजीयक रीवा, जिला रीवा मध्यप्रदेश

//भार मुक्त प्रमाण-पत्र//

4215 वर्ष 2007-8 से 2019-2020 तक

प्रमाणित किया जाता है कि श्री बुद्धसेन पटेल तनय श्री रामलाल पटेल निवासी समान रीवा तहसील ड्यूर जिला के द्वारा दिये गये आवेदन पत्र एवं संलग्न दस्तावेजों के आधार पर कार्यालय उप पंजीयक रीवा में उपलब्ध सूची-2 का अवलोकन किया। जिसके अनुसार निम्नांकित सम्पत्ति का आवेदक द्वारा कहां विक्रय, बंधक, दान होना नहीं पाया गया है।

सम्पत्ति का विवरण : मौजा इतहरी ह.नं. समान-19 तह0 ड्यूर जिला रीवा मध्यप्रदेश

रजिस्ट्री क्र.	दिनांक	ख. नं.	विक्रय एरिया	लगान
4214	31/12/2007	191 216/1 216/2 217/2	0.599 हे० (बूझ सहित)	6.15 रु.

विक्रेता : श्री रामराम पटेल पिता श्री विष्णुसुन्दर पटेल, नि. पटेल नगर शारदापुरम समान रीवा

क्रेता : बुद्धसेन पटेल द्वारा कल्याण कृष्ण स्मृति रीवा श्री शिक्षा समिति जिला रीवा (म.प्र. 50)

चतुर्सीमा : उत्तर - अल्प आय का सहायरी की भूमि

द. उपाध्याय कॉरिड की भूमि

पूर्व - नाजपेयी कॉरिड की भूमि

प. - रामराज पटेल एवं प्रेमती कमला पटेल की भूमि

- 1- प्रमाण-पत्र बिक्री-पत्र बैनामा दिनांक 31/12/2007 के आधार पर दिया गया है।
- 2- इस प्रमाण-पत्र में अपेक्षित सावधानी बरती गई है। किसी भी प्रमाण-पत्र की त्रुटि के लिए कार्यालय जिम्मेदार नहीं होगा।
- 3- खसरा नं. एवं चतुर्सीमा अनुसार भार मुक्त प्रमाण-पत्र जारी किया गया है।

4- आवेदन से मिलता जुलता दस्तावेज यदि पंजीबद्ध बंधक हो तो प्रमाण-पत्र जारी करने वाले कार्यालय की जिम्मेदारी नहीं होगी।

नोट उक्त भारमुक्त प्रमाण पत्र के अन्तर्गत (रामराम) साकेत) द्वारा सूची-2 के अन्तर्गत उपरोक्त जमीन

R.S.C



उप पंजीयक
रीवा (म.प्र.)
31/12/2020

91
21-08-19

अवधेश प्रताप सिंह विश्वविद्यालय, रीवा (म.प्र.)

क्रमांक/विकास/2019/ 618

रीवा दिनांक : 8-8-2019

प्रति,

अध्यक्ष/प्राचार्य

छत्रपति साहू जी बी.एड. महाविद्यालय
रतहरी, रीवा (म.प्र.)

विषय - अस्थायी सम्बद्धता नवीनीकरण सत्र 2019-20 विषयक।

विद्या परिषद की स्थाई समिति की बैठक दिनांक 28-6-2019 के आइटम क्रमांक 3(11) की अनुशंसा एवं माननीय कुलपति जी द्वारा अधिनियम की धारा 15(4) के अन्तर्गत किये गये अनुमोदन तथा परिनियम 27 के अनुसार, आपके महाविद्यालय को सत्र 2019-20 कक्षा/विषयों में अस्थायी सम्बद्धता का नवीनीकरण किया जाता है -

क्र.	कक्षा/विषय
1.	बी.एड. पाठ्यक्रम समस्त अनिवार्य विषय-100सीट।

नोट -

1. प्रयोगशालाओं को उन्नत करें।
2. पुस्तकालय में कुछ नवीन पुस्तकों को मंगाये एवं वाचनालय की व्यवस्था करें।

उपर्युक्त शर्तों की पूर्ति कर पालन प्रतिवेदन 30 जून 2019 तक अधोहस्ताक्षरकर्ता को भेजने का कष्ट करें अन्यथा आगामी सत्र 2020-21 से छात्रों का प्रवेश बन्द करते हुए महाविद्यालय की सम्बद्धता समाप्त किये जाने की सूचना शासन को भेजी जावेगी।

आदेशानुसार,

कुलसचिव

प्रतिलिपि सूचनार्थ-

1. उप कुलसचिव - परीक्षा, गोपनीय।
2. विभागाध्यक्ष, डिपार्टमेंट आफ कम्प्यूटर एप्लीकेशन, अ.प्र. सिंह विश्वविद्यालय, रीवा की ओर भेजकर अनुरोध है कि उपर्युक्तानुसार पत्र विश्वविद्यालय के वेबसाइट में प्रदर्शन हेतु उपलब्ध कराये।
3. प्रभारी, एम.पी. आनलाइन, अ.प्र. सिंह विश्वविद्यालय, रीवा।
4. कुलपति जी के सचिव/कुलसचिव के निज सहायक।

उप कुलसचिव (विकास)

TO BE PUBLISHED IN GAZETTE OF INDIA PART III SECTION 4

No.WRC/APP190/223/203rd/B.Ed/2014/ 116188

Date: 3.3.14

RECOGNITION ORDER

1. Whereas in terms of Section 14 of the NCTE Act, 1993 KASHYAP SMRITI SIVAJI SHIKSHA SAMITI, PLOT NO. - 216/1/2, RATAHRI, TEHSIL - HUZUR, VILLAGE/P.O/DIST - REWA, 486001, MADHYA PRADESH (APP190) had submitted an application to the Western Regional Committee of the NCTE on 31.12.2012 for grant of recognition to CHATRPATI SHAHUJI SHIKSHA MAHAVIDYALAYA, PLOT NO - 216/1, 216/2, 217/2, RATAHRI, P.O - RATAHRA, TEHSIL - HUZUR, DIST - REWA - 486001, MADHYA PRADESH for starting the B.Ed. (CO-ED) course with an annual intake of 100 students.

2. AND WHEREAS, on scrutiny/perusal of the application submitted by the institution, the documents attached therewith, the affidavit and the input received from the visiting team in the form of report and videography, recommendation of the State Government, the Committee is satisfied that the institution has adequate financial resources, accommodation, library, qualified staff, laboratory and that it fulfills such other conditions required for proper functioning of the institution for B.Ed. course as determined by regulations.

3. NOW THEREFORE, in exercise of the powers vested under Section 14 (3) (a) of the NCTE Act, 1993, the Western Regional Committee hereby grants recognition to CHATRPATI SHAHUJI SHIKSHA MAHAVIDYALAYA, PLOT NO - 216/1, 216/2, 217/2, RATAHRI, P.O - RATAHRA, TEHSIL - HUZUR, DIST - REWA - 486001, MADHYA PRADESH (WRCAPP190) for starting B.Ed. (CO-ED) Course of Secondary level of 1 Years with an annual intake of 100 from the academic session 2014-2015.

4. Further, the institution is required to comply with all post-recognition conditions enumerated from Clause 8(11) to Clause 8(16) of NCTE (Recognition, Norms & Procedure) Regulations, 2009.

5. The society sponsoring the institution shall transfer and vest the title of the land and building in the name of the institution within a period of six months from the date of this order and submit the documents to the Western Regional Committee. However, in case the society fails to do so due to local laws or rules or bye-laws, it shall intimate in writing with documentary evidence of its inability to do so.

6. The institution shall make admissions only after it obtains affiliation from the examining body in terms of clause 8(12) of the NCTE (Recognition Norms and Procedure) Regulations, 2009.

7. The institution shall ensure that the required number of academic staff for conducting the course is always in position.

8. The institution shall adhere to the mandatory disclosure in the prescribed format and display up-to-date information on its Official website.

..... Continued on next page

मानस भवन, श्यामला हिल्स, भोपाल-462002

Manas Bhawan, Shyamla Hills, Bhopal-462002

दूरभाष/ Phone: 0755-2739672, 2660915, 2660379, 2660372, फेक्स / Fax: 0755-2660912

Email: wrc@ncte-india.org Website: www.nctewrc.co.in

NCTE HQrs. Website : www.ncte-india.org

9. If, at any time, either on *sue-moto* inspection or on any representation received from any person, the WRC, NCTE is satisfied that the institution has contravened any of the provisions of the NCTE Act, or the rules, regulations, orders made or issued there under or any condition subject to which the recognition/permission was granted, the recognition/permission may be withdrawn under the provisions of Section 17 (1) of the NCTE Act.

(Sunil Srivastava)
Regional Director

Encl: As above.

The Manager to Govt. of India Press
Department of Publications, (Gazette Section)
Civil Lines, Delhi - 110054

Copy to:

- ✓(1) The Principal, CHATRPATI SHAHUJI SHIKSHA MAHAVIDYALAYA, PLOT NO - 216/1, 216/2, 217/2, RATAHRI, P.O - RATAHRA, TEHSIL - HUZUR, DIST - REWA - 486001, MADHYA PRADESH.
- (2) The Secretary, KASHYAP SMRITI SIVAJI SHIKSHA SAMITI, PLOT NO. - 216/1/2, RATAHRI, TEHSIL - HUZUR, VILLAGE/P.O/DIST - REWA, 486001, MADHYA PRADESH.
- (3) The Registrar, Awadhesh Pratap Singh Vishwavidyalaya University Road Rewa, Madhya Pradesh.
- (4) The Commissioner, Higher Education Govt. of M.P Satpuda Bhawan Bhopal, M.P.
- (5) The Secretary, (Higher Education), Govt. of M.P. Mantralaya, Bhopal - 462011, Madhya Pradesh.
- (6) The Secretary, Dept. of School Education and Literacy, Ministry of Human Resource Development, Govt. of India, Shastri Bhawan, New Delhi-110 001.
- (7) The US (Computer), National Council for Teacher Education, Hans Bhawan, Wing-II, 1, Bahadurshah Zafar Marg, New Delhi-110 002.
- (8) The Computer Programmer, Computer Section, WRC, NCTE, Bhopal with a request to include the name of the institution in the recognized list uploaded in WRC website.
- (9) Office Order File APP190.

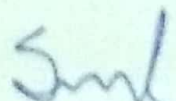
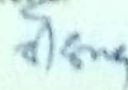
Regional Director

43
राष्ट्रीय अध्यापक शिक्षा परिषद्
(भारत सरकार का एक विधिक संस्थान)
पश्चिम क्षेत्रीय समिति



National Council For Teacher Education

(A Statutory Body of the Government of India)

Western regional Committee

Date: 24.5.15

F.No. WRC/APP190/223/203/2015/

137808

TO BE PUBLISHED IN GAZETTE OF INDIA PART III SECTION 4

Revised Order

Whereas, in exercise of the powers conferred by sub-section(2) of Section 32 of the National Council for Teacher Education Act, 1993(73 of 1993), and in supersession of the National Council for Teacher Education [Recognition Norms and Procedure] Regulations, 2009, the National Council for Teacher Education has notified the Regulations, 2014 on 01.12.2014.

2. And whereas, the **CHATRPATI SHAHUJI SHIKSHA MAHAVIDYALAYA, PLOT NO. - 216/1, 216/2, 217/2, RATAHRI, P.O. - RATAHRA, TEHSIL - HUZUR, DIST. - REWA** by affidavit date. 14.01.2015 has consented to come under new Regulations and sought for two basic units in **B.Ed**, which require additional facilities.

3. And whereas, it has been decided to permit the institution to have two basic units of 50 students each subject to the institution fulfilling following conditions namely:-

- I. The institution shall create additional facilities that include (a) additional built-up area, (b) additional infrastructure, (c) additional funds, (d) additional staff as per Regulations, 2014 and inform Regional Committees with required documents by October 31, 2015.
- II. The applicant-institution for additional unit will be required to submit the required documents such as land documents, Encumbrance Certificate (EC), Land Use Certificate (LUC), Building Plan (BP) and the Approved Staff List in the specified proforma available on the website to the Regional Committee in proof of having provided additional facilities before October 31, 2015. Building Completion Certificate (BCC) may be given along with other documents if available, otherwise it can also be given to the Visiting team at the time of inspection.
- III. The Regional Committees shall arrange for verification of documents, inspection of these premises and check adherence to these conditions by 20 Feb, 2016. If it is found by the Regional Committee that the institution fails to comply with these requirements, the institutions shall not be permitted to admit students for the academic year 2016-2017.
- IV. In case any existing institution's matter is sub-judice under court direction/SCN under section 17 of the NCTE Act/Complaint etc., the institution shall be required to submit a copy of the Hon'ble Court order/reply to SCN/complaint/already submitted alongwith the documents, if any together the documents referred above. In case the institution's request for shifting of premises is pending, such institutions shall be required to submit the requisite documents as per provisions of the NCTE Regulations, 2014 with a copy of the order/NOC of the affiliating body/State Govt. and such other documents as indicated in the revised format recognition order. The final decision shall be subject to the directions given by the Hon'ble Court in the Writ Petition/case decided by the Western Regional Committee in respect of Section 17/complaint cases etc.

4. Now therefore, in the light of the above and in accordance with the **NCTE Regulations, 2014, the Western Regional Committee (NCTE) hereby issues the revised recognition order to CHATRPATI SHAHUJI SHIKSHA MAHAVIDYALAYA, PLOT NO. - 216/1, 216/2, 217/2, RATAHRI, P.O. - RATAHRA, TEHSIL - HUZUR, DIST. - REWA for conducting B.Ed programme of two years duration with an annual intake of 100 students (two basic units of 50 students each) from the academic session 2015-16 subject to fulfillment of the conditions mentioned herein before 31.10.2015.**

5. Further, the recognition is subject to fulfillment of other requirements as may be prescribed by other regulatory bodies like UGC, affiliating University/Body, the State Government etc, as applicable. The affiliating body (University/State Govt.) shall also be required to verify the authenticity of the land & building documents as well as appointment of requisite teaching & non-teaching staff as per provisions of the NCTE Regulations, 2014 by the concerned institution before grant of affiliation to an institution.

Cont.....2

मानस भवन, श्यामला हिल्स, भोपाल-462002

Manas Bhawan, Shyamla Hills, Bhopal-462002

दूरभाष/ Phone: 0755-2739672, 2660915, 2660379, 2660372 फेक्स/ Fax: 0755-2660912

Email: wrc@ncte-india.org Website : www.nctewrc.co.in

NCTE HQrs. Website : www.ncte-india.org

6. The institution shall submit to the Regional Committee a Self- Appraisal Report at the end of each academic year along with the statement of annual accounts duly audited by a chartered Accountant.

7. The institutions shall maintain & update its web-site as per provisions of NCTE Regulations and always display following as mandatory disclosure:-

- a) Sanctioned programmes along with annual intake in the institution;
- b) Name of faculty and staff in full as mentioned in school certificate along with their qualifications, scale of pay and photograph.
- c) Name of faculty members who left or joined during the last, quarter;
- d) Names of Students admitted during the current session along with qualification, Percentage of marks in the qualifying examination and in the entrance test, if any, date of admission, etc.;
- e) Fee charged from students;
- f) Available infrastructural facilities;
- g) Facilities added during the last quarter;
- h) Number of books in the library, journals subscribed to and additions, if any, in the last quarter;
- i) The affidavit with enclosure submitted along with application.
- j) The institution shall be free to post additional relevant information. if it so desires.
- k) Any false or incomplete information on website shall render the institution liable for withdrawal of recognition.

If institution contravenes any of the above conditions or the provision of the NCTE Act, Rules, Regulations and orders made and issued there under, the institution will render itself liable to adverse action including withdrawal of recognition by the Regional Committee under the provisions of Section 17(1) of the NCTE Act 1993.

8. Recognition order Dated 03.03.2014 be treated as cancelled from the date of issue of this revised order.

By Order,

(Sunil Shrivastava)
Regional Director

The Manager,
Government of India Press
Department of Publications (Gazette Section)
Civil Lines, New Delhi - 110054.

Copy to:

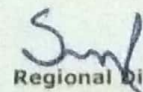

1. THE PRINCIPAL, CHATRPATI SHAHUJI SHIKSHA MAHAVIDYALAYA, PLOT NO. - 216/1, 216/2, 217/2, RATAHRI, P.O. - RATAHRA, TEHSIL - HUZUR, DIST. - REWA.
2. THE SECRETARY, KASHYAP SMRITI SIVAJI SHIKSHA SAMITI, PLOT NO. - 216/1/2, RATAHRI, TEHSIL - HUZUR, VILLAGE + P.O. + DIST. - REWA MADHYA PRADESH.
3. The Secretary, Higher Education, Government of Madhya Pradesh, Mantralaya, Bhopal- 462011, Madhya Pradesh with a request to update the recognized list with the recognition/withdrawal orders issued by WRC time to time from the copy of order endorsed to you.
4. THE REGISTRAR, AWADESH PRATAP SINGH UNIVERSITY, REWA, MADHYA PRADESH.
5. The Secretary, Department of School Education & Literacy, Ministry of Human Resource Development, Government of India, Shastri Bhawan, New Delhi-110001.
6. The Member Secretary, National Council for Teacher Education, Hans Bhawan, Wing- II, 1, Bahadurshah Zafar Marg, New Delhi - 110002
7. The Under Secretary (Computer Section), National Council for Teacher Education, Hans Bhawan, Wing- II, Bahadurshah Zafar Marg, New Delhi - 110002.
8. The Computer Programmer, Computer Section, WRC, NCTE, Bhopal.
9. Office Order file/institution no. APP190/223

Regional Director

STAFF PROFILE





Name of the Institution : **CHATRPATI SHAHUJI SHIKSHA MAHAVIDYALAYA**
 Course : **B.Ed.**
 Address of the Institution : **RATAHRI, REWA, M.P.**

Code : WRC/APP199/223

S. No.	Name	Designation	B.Ed.%age	M.Ed./M.A.Edu.%age	PG subject & %age	NET/SLET Ph.D Subject	Date of Appointment	Status (regular adhoc/ Contract)	Scale of pay	Experience		Internet Photograph
										Teacher Training institution	School	
1.	Dr. S.N. Pandey	Principal	62.8%	61%	MA (Eng.) 62.3%	Ph.D. (Edu.)	24/06/2016	Regular	As per State Govt.	10	02	
2.	Brijendra Mani Patel	Asstt. Prof.	62.9%	68.4%	M.A. (Sanskrit) 63%	-	11/02/2016	Regular	As per State Govt.	-	-	
3.	Sashikala Dwivedi	Asstt. Prof.	59.4%	61.7%	M.A. (History) 56%	-	11/02/2016	Regular	As per State Govt.	-	-	

[Signature]
 REGISTRAR
 A.P.S. University, REWA (M.P.)

[Signature]
 1
 राज्य शिक्षा बोर्ड संसार संसार
 रवा (म.प्र.)





S. No.	Name	Designation	B.Ed. %age	M.Ed./ M.A. Edu. %age	PG subject & %age	NET/SLET Ph.D Subject	Date of Appointment	Status (regular adhoc/ Contract)	Scale of pay	Experience		Attached Photograph
										Teacher Training institution	School	
4.	Priyanka Wadhvani	Asstt. prof.	76%	75%	M.Sc. (Physics) 74%	-	11/02/2016	Regular	As per State Govt.	-	-	
5.	Abhilasha Mishra	Asstt. Prof.	63.7%	57%	M.A. (Hindi.) 65%	-	11/02/2016	Regular	As per State Govt.	-	-	
6.	Krishnakant Yadav	Asstt. Prof.	74%	64%	M.A. (History) 57%	-	11/02/2016	Regular	As per State Govt.	-	-	
7.	Vivek Kumar Maurya	Asstt. Prof.	59.3%	62%	M.Sc. (Chemistry) 57%	Net	11/02/2016	Regular	As per State Govt.	-	-	

REGISTRAR

A.P.S. University, REWA (M.P.)

REGISTRAR

ए.पी.एस. यूनिवर्सिटी बिनायक संस्थान
रीवा (म.प्र.)



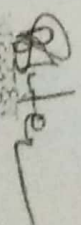

S. No.	Name	Designation	B.Ed %age	M.Ed./ M.A. Edu. %age	PG subject & %age	NET/SLET Ph.D Subject	Date of Appointment	Status (regular adhoc/ Contract)	Scale of pay	Experience		Attached Photograph
										Teacher Training Institution	School	
8.	Pankaj Kumar Yadav	Asstt. Prof.	61%	62%	M.Sc. (Maths) 56%	Net	11/02/2016	Regular	As per State Govt.	-	-	
9.	Pramod Kumar Gupta	Asstt. Prof.	70%	71%	M.A. (Sociology) 63%	-	17/04/2016	Regular	As per State Govt.	-	-	
10.	Pallavi Shukla	Asstt. Prof.	72%	63%	M.A. (Political Science) 57%	-	17/04/2016	Regular	As per State Govt.	-	-	
11.	Manoj Kumar Shukla	Asstt. Prof.	70%	76%	M.A. (History) 64%	-	17/04/2016	Regular	As per State Govt.	-	-	

8/11/16
REGISTRAR

A.P.S. University, REWA (M.P.)



REGISTRAR

आचार्य प्रतिष्ठान शिक्षण संस्था
राज (म.प्र.)

S. No.	Name	Designation	B.Ed. %age	M.Ed./ M.A. Edu. %age	PG subject & %age	NETS/LET Ph.D Subject	Date of Appointment	Status (regular adhoc/ Contract)	Scale of pay	Experience		Attached Photograph
										Teacher Training Institution	School	
12.	Manisha Tiwari	Asstt. prof.	62%	73%	M.A. (English) 62%	-	17/04/2016	Regular	As per State Govt.	-	-	
13.	Vijay Laxmi Tripathi	Asstt. Prof.	75%	63%	M.A. (Hindi) 62%	-	17/04/2016	Regular	As per State Govt.	-	-	
14.	Sanjay Kumar Pandey	Asstt. Prof. (Music)	-	-	B.A. (Music) 62% M.A. (Music) 65%	-	17/04/2016	Regular	As per State Govt.	-	-	
15.	Brajesh Kumar Maurya	Asstt. Prof. (Fine Art)	-	-	B.F.A. 59% M.F.A. 63%	-	17/04/2016	Regular	As per State Govt.	-	-	

REGISTRAR
A.P.S. University, Rewa (M.P.)
Date: 02/07/2016

REGISTRAR
A.P.S. University, Rewa (M.P.)
Date: (2016)

S. No.	Name	Designation	R.Ed %age	M.Ed./ M.A. Edu. %age	PG subject & %age	NETSLET Ph.D Subject	Date of Appointment	Status (regular adhoc/ Contract)	Scale of pay	Experience		Attached Photograph
										Teacher Training Institution	School	
16.	Virendra Shukla	(Sports)	-	B.P.Ed. 70% M.P.Ed 61%	-	-	17/04/2016	Regular	As per State Govt.	-	-	

Handwritten signature

REGISTRAR
A.P.S. University, REWA (M.P.)

m

Handwritten signature
REGISTRAR
उत्तर प्रदेश अध्यापिका शिक्षण संस्थान
रीवा (म.प्र.)